	CEREBRO-VASCULAIR ACCIDENT	**STAANDE ORDER NR29**
	Versie : 1	Datum : 22/01/2019

SO 29

Cerebro-vasculair accident

Face — Vraag de patiënt om te glimlachen; onderzoek een nieuw opgetreden faciale assymetrie.

Arm — Vraag de patiënt zijn armen op te heffen en op 90° te houden. Onderzoek het zakken van een arm.

Speech — Doe de patiënt spreken; onderzoek een nieuw opgetreden spraakstoornis.
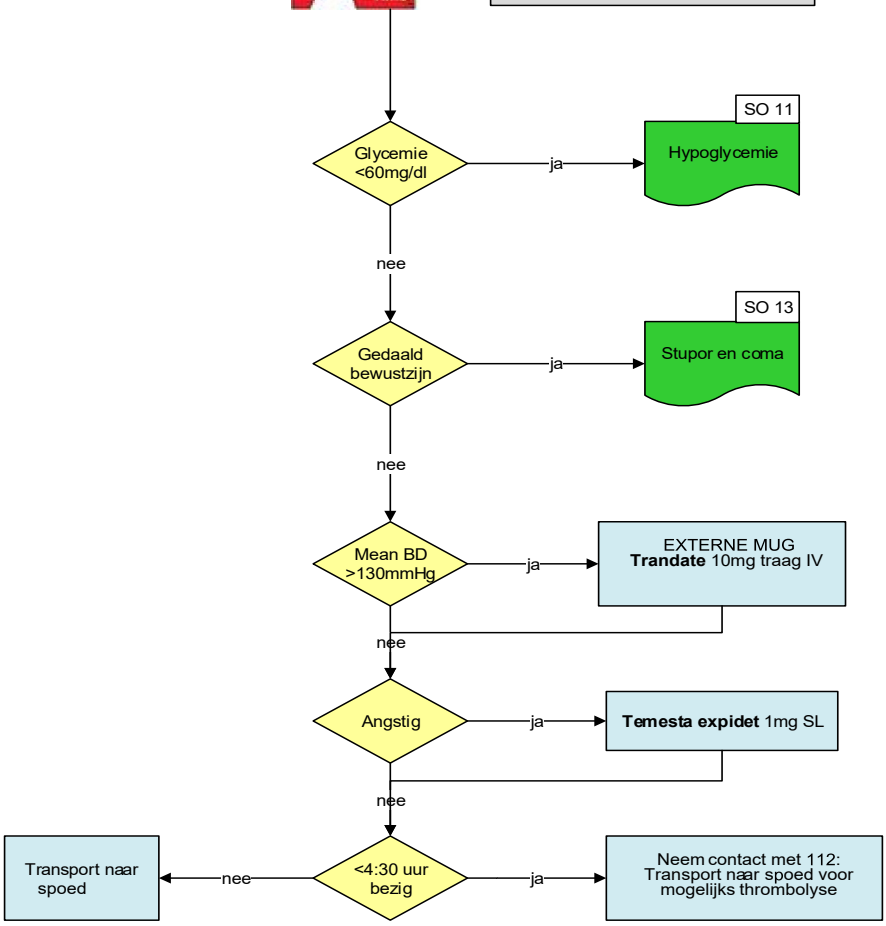
Time — Stel vast hoe laat de klachten begonnen zijn.