	ANALGESIE BIJ TRAUMATISCHE AANDOENING: VOLWASSENE EN KIND	**STAANDE ORDER NR2.**
	Versie : 1	Datum : 22/01/2019

SO 2

Analgesie bij traumatische aandoening: volwassene en kind

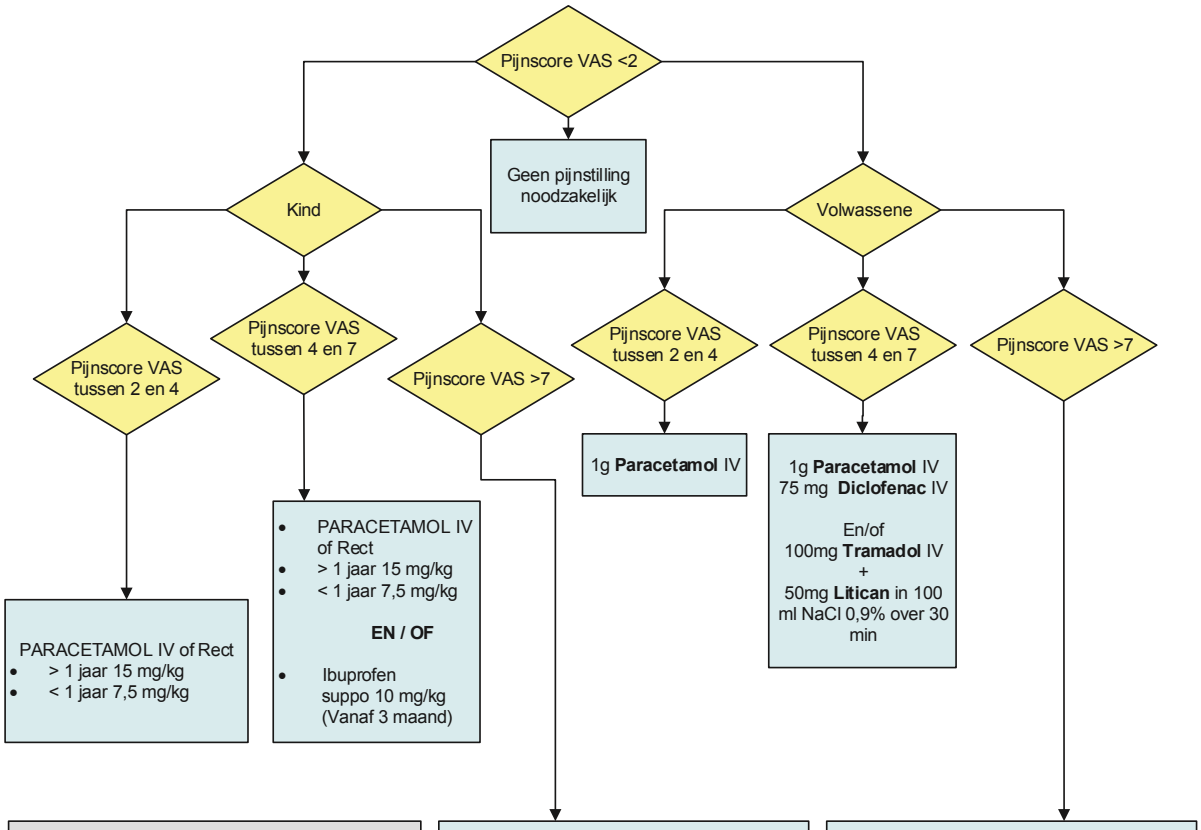

Bij toediening Fentanyl:
Altijd monitoring: ECG, SpO2, BD, AH en zuurstoftoediening

Opvolgen sedatiescore:
1. Geen
2. Suf
3. Slaapt makkelijk, doch wekbaar
4. Niet of moeilijk wekbaar

Bij ademhalingsdepressie: Naloxone 0,2mg IV evt. te herhalen

- **Paracetamol** IV of rect
  > 1 jaar 15 mg/kg < 1 jaar 7,5 mg/kg
  EN
- **Fentanyl** Oplaaddosis 1µg/kg traag IV over 2 min. (2ml Fentanyl + 8ml NaCl 0,9%: 1ml = 10µg of 1ml per 10kg) Zo nodig herhalen met ½ dosis na 5 min.
- **Litican** 1mg/kg IV bij nausea of braken

Indien geen IV of IO weg
Geef Bucaal of rectaal:
- **Midazolam** amp 15mg/3ml. IV
  Bij angst / agitatie: 0,25 mg/kg in bolus met een max van 10 mg.

Bij deformatie lidmaat, zeer emstige pijn, beklemd lidmaat en brandwonden contacteer spoedarts en overloop dosages ifv gewicht

- 1g **Paracetamol** IV
  EN
- **Fentanyl** Oplaaddosis 1µg/kg traag IV over 2 min. (2ml Fentanyl + 8ml NaCl 0,9%: 1ml = 10µg of 1ml per 10kg) Zo nodig herhalen met ½ dosis na 5 min.
- **Litican** 1 amp. IV bij nausea of braken
- **Midazolam** amp 15mg/3ml. IV Bij angst/ agitatie Bolus 3 mg IV titreer tot max 5 mg.

Bij deformatie lidmaat, zeer emstige pijn, beklemd lidmaat en brandwonden contacteer spoedarts